

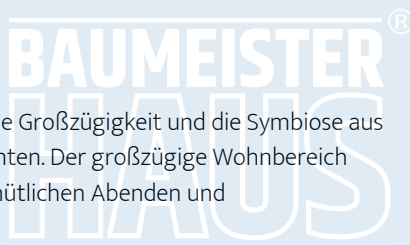

Ein Traum von Haus

Das Haus der Familie Lindner besticht durch seine Großzügigkeit und die Symbiose aus der Moderne und klassischen Gestaltungselementen. Der großzügige Wohnbereich mit der offenen Küche lädt die Bewohner zu gemütlichen Abenden und Familienrunden ein.

Die großen Fenster öffnen den Blick in den traumhaften Garten und ermöglichen lichtdurchflutete Räume und warme Farben. Die Balance aus den verschiedenen Materialien mit Holz und Keramik unterstreicht den Charakter dieses massiven Einfamilienhauses.



Daten + Fakten

| Flächen* | WF | GF |
|-------------|---------|-----------------------|
| EG | 119,85 | 117,96 m ² |
| OG | 113,30 | 106,00 |
| gesamt | 233,15 | 233,97 |
| Dachneigung | | 18° |
| Außenmaße | 10,00 m | 12,80 m |

* Alle dargestellten Flächen und Flächenberechnungen zu Wohnflächen (kurz WF) und Grundflächen (kurz GF) wurden gemäß der Verordnung zur Berechnung der Wohnfläche (Wohnflächenverordnung - WoFlV) vom 25. November 2003 (BGBI. I S. 2346) ermittelt.

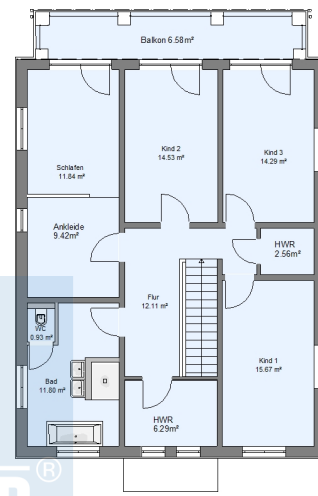
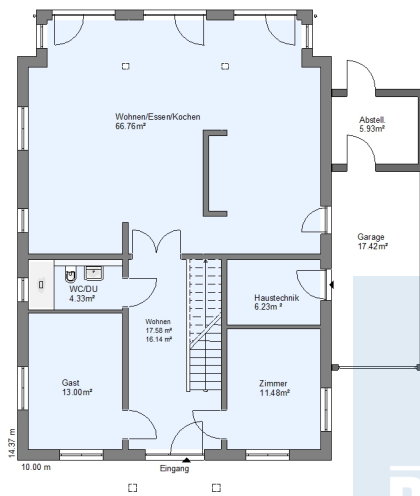

**BAUMEISTER
HAUS**